SERVICE DEPARTEMENTAL
D 'INCENDIE ET DE SECOURS

Révision du règlement opérationnel

Sectorisation des communes
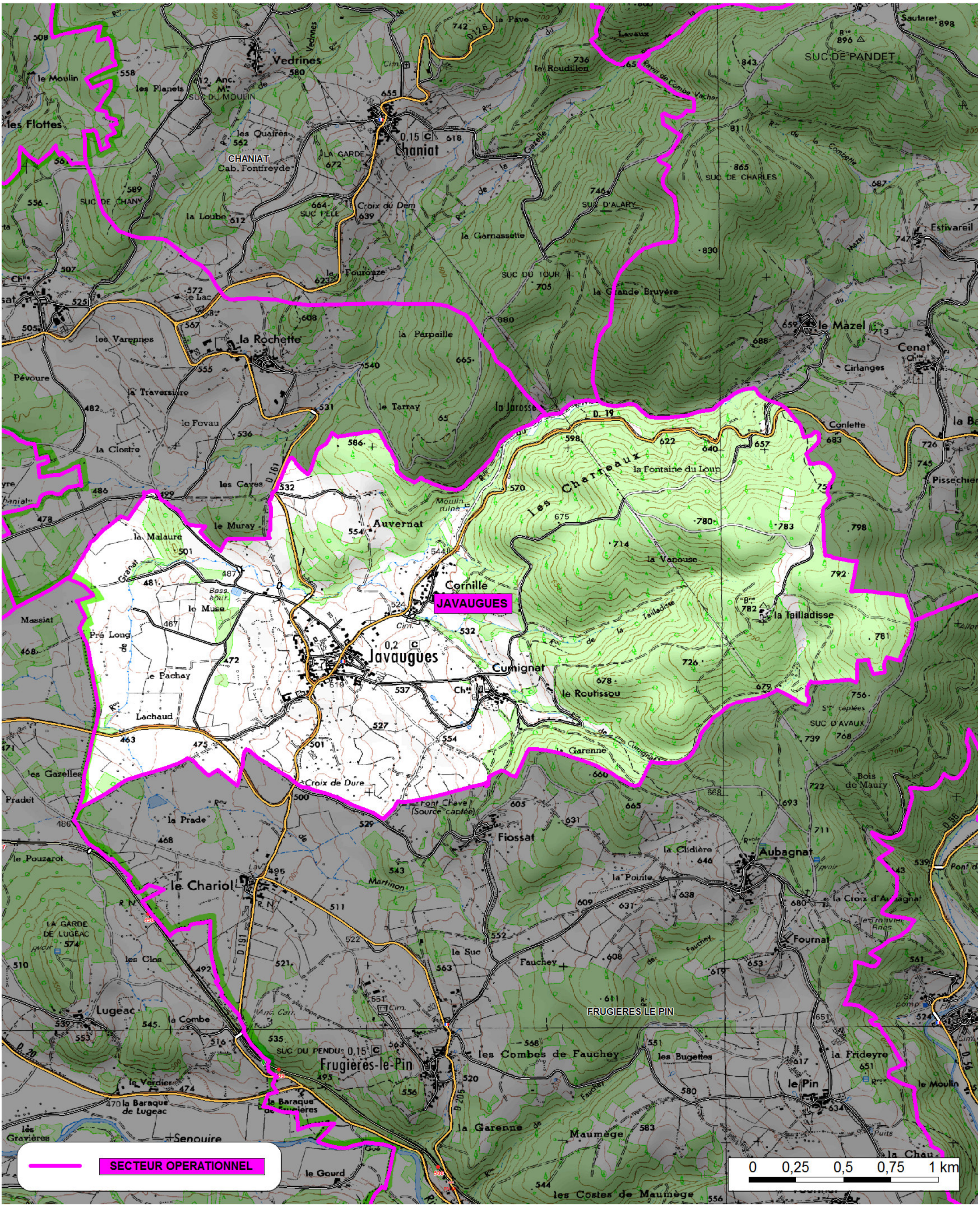
JAVAUGUES